SVArquitectura
SANTIAGO VIVES

@/ www.santivives.com C/ CAPELLANS 2, 3-1 - 08002 **BARCELONA** T/ +34 933 424 762 F/ +34 933 018 821 E/ s.vives@coac.net

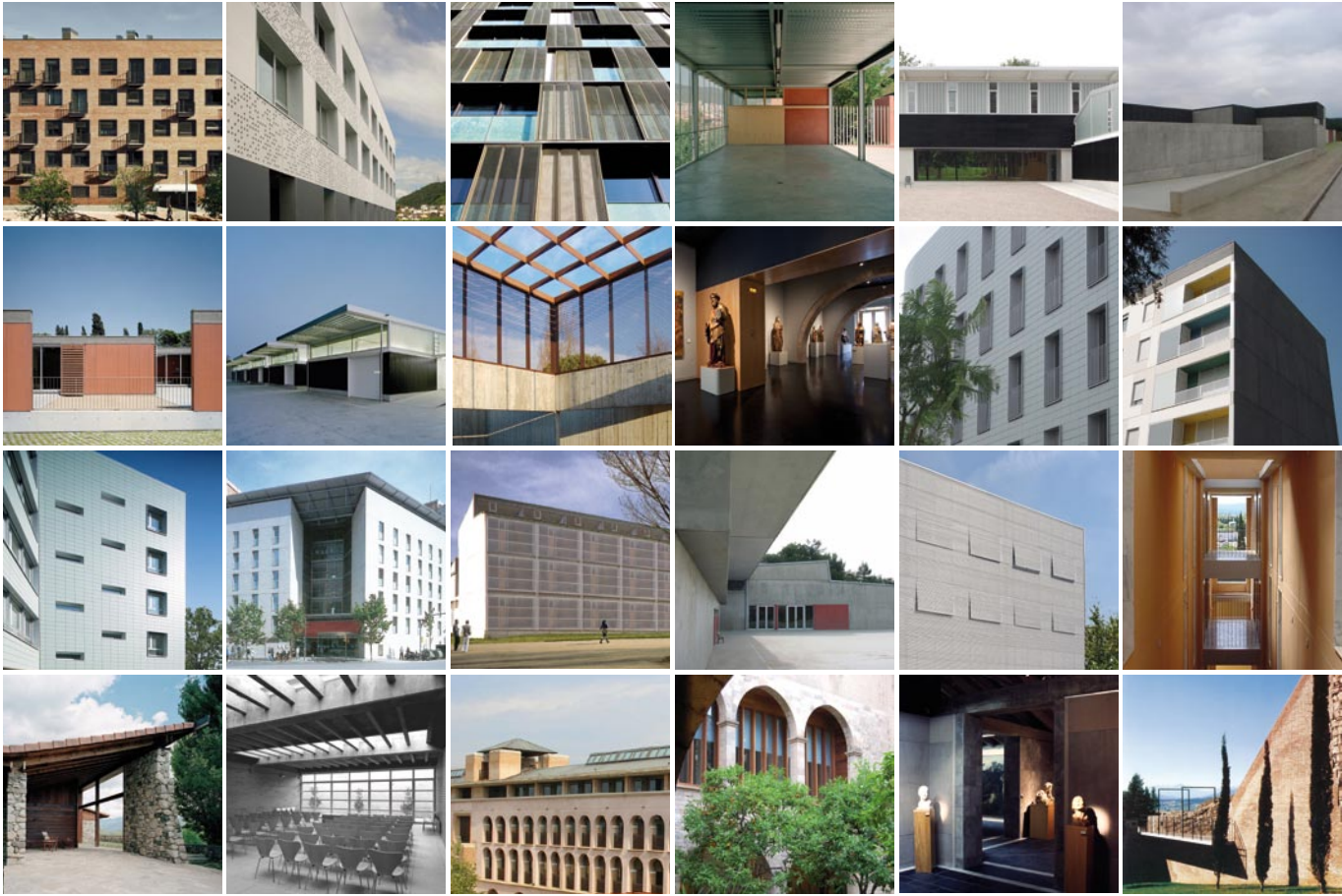

> Leitmotive

Kompetenz
Jedes Projekt eröffnet neue Erkenntnisse und vertieft das Wissen, das wir in den unterschiedlichen Arbeitsfeldern, vor allem im Kultur-, Schul- und Wohnungsbau, erworben haben. In jeder Aufgabe steckt das Potential zu neuen Ansätzen für zeitgenössische und wegweisende Lösungen.

Qualität
Jedes Werk verlangt nach einer Gesamtqualität: städtebauliche Integration, Umgang mit den konstruktiven Elementen und Materialien, Formalisierung der funktionalen Anforderungen, Lebenszyklus und Nachhaltigkeit, soziale Verträglichkeit.

Effizienz
Optimierung der eingesetzten Mittel, der Fristen und der Kosten bilden die übergeordneten Parameter der Arbeit eines multidisziplinären Teams im Dienste der Bauherrschaft. Architekten, Ingenieure, Kuratoren, Landschaftsarchitekten... alle arbeiten für ein gemeinsames Ziel.

Innovation
Die sich verändernde Realität zwingt uns häufig, innovative Lösungen für die konstruktiven oder planerischen Herausforderungen zu finden, was nicht mit avantgardistischen Extravaganzen einer ultramodernen Attitüde zu verwechseln ist.

Verantwortung
Die Loyalität gegenüber den Auftraggebern, die Verpflichtung gegenüber den Nutzern und das Engagement für die natürliche und soziale Umwelt gebieten höchstes Verantwortungsbewusstsein bei der Prüfung der Durchführbarkeit der Projekte.

Einzigartigkeit
Die schematische Wiederholung bekannter Lösungen ist nicht zielführend. Die Kenntnis konventioneller Lösungen wirkt referenziell, aber jedes Projekt verlangt aufmerksame Analyse und angemessene Reaktionen auf die besonderen Bedingungen.

Kostensteuerung
Die Ermittlung optimaler Lösungen geht stets einher mit einer konsequenten Dokumentation der Kosten, die diese in den unterschiedlichen Lebenszyklusphasen generieren: Realisierung, Betrieb, Instandhaltung oder Weiterverwertung.

Kommunikation
Kontinuierlicher Dialog und ständige Koordination sind von zentraler Bedeutung: für die Erarbeitung präziser Zielvorstellungen und deren adäquate Konzeptualisierung, ebenso wie für die verantwortungsvolle Steuerung der Planungs- und Bauabläufe.

Erfahrung
Über hundert Neubauten, Restaurationen und Umnutzungen geben Zeugnis von unserem konstanten und umfangreichen Schaffen.

Anerkennung
Viele unserer Projekte, realisierten Bauten und Interventionen im städtischen Kulturerbe sind mit Preisen ausgezeichnet und in verschiedenen Medien und Ausstellungen publiziert worden.

SVArquitectura
SANTIAGO VIVES

> Team + Biographie

v COAC v SVΛ Studio Barcelona

SVΛrquitectura ist Teil eines dynamischen Netzwerks strategischer Partnerschaften mit weiteren Firmen und Fachkräften, wodurch die operativen Kapazitäten des erfahrenen Büroteams jederzeit projektabhängig angepasst werden können.

Mit allen Akteuren teilen wir langjährige Erfahrung in der Zusammenarbeit, die wir gewöhnlich mittels Bildung einer ARGE oder Sub-Beauftragung fixieren. Diese flexible Arbeitsstruktur erlaubt uns, Projekte jeder Größenordnung und Komplexität zu bearbeiten.

SVΛrquitectura koordiniert in direktem Kontakt mit den externen Mitarbeitern in jedem Moment den Entwicklungsstand der Projekte. Auf diese Weise stellen wir die optimale Qualität der ausgeführten Leistungen sicher.

Santiago Vives Sanfeliu ist Architekt seit dem Abschluss des Studiums an der Technischen Hochschule für Architektur von Barcelona (ETSAB) im Jahre 1973.

Von 1977 bis 1998 arbeitete er als Partner des Architekturbüros Bosch-Tarrús-Vives arquitectos.

Im Jahre 1998 gründet er SVΛrquitectura.

Seitdem realisierte er zahlreiche Projekte, regelmässig auch als federführender Architekt von Bürogemeinschaften.

Seit 1975 ist er Professor für Entwerfen an der Technischen Hochschule in Barcelona (ETSAB), wo er auch die Umsetzung des Austauschprogramms ‘Sokrates’ mit anderen Universitäten koordiniert. Fernerhin hat er an zahlreichen Forschungsprojekten und Konferenzen aktiv teilgenommen.

^ Santiago Vives Sanfeliu

Sekundarschule mit Berufsbildungszentrum ‘IES Garrotxa’ > Olot. Girona

Öffentliche Bauherrschaft ⁞ Planung: 2006 ⁞ Ausführung: 2009 ⁞ Grundfläche: 12.803 m² ⁞ Baukosten: 13.765.092 €

FAD-Architekturpreis (Ausgewählte Werke) 2011 Architekturpreis der Region Girona 2010 Wettbewerb: Erster Preis 2004

Tragwerk: Arguijo y asociados SL Technischer Ausbau: Proisotec enginyeria SLP Ausschreibung: Esteve Sitjà Bauleitung: CBA SL - Etres SL

Grundschule ‘El Morrot’ > Olot. Girona

Öffentliche Bauherrschaft ⁞ Planung: 2010 ⁞ Im Bau ⁞ Grundfläche: 3.108 m² ⁞ Baukosten: 3.616.352 €

Beschränkter Wettbewerb: Erster Preis 2010

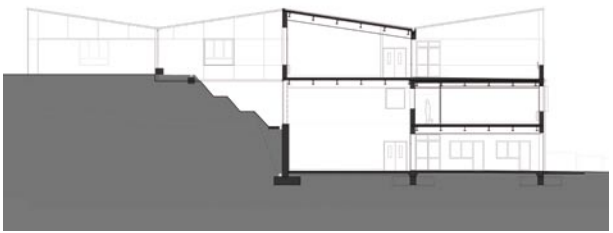

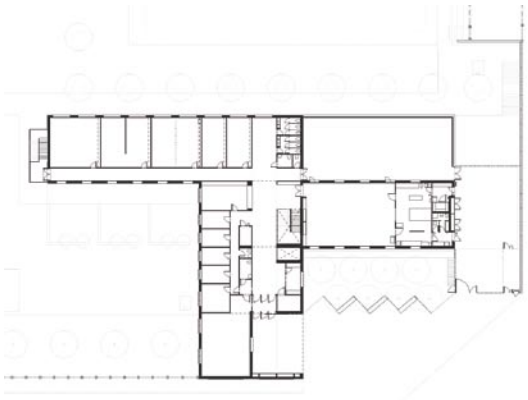

Tragwerk: Arguijo y asociados SL

Technischer Ausbau: Enginyers CT associats

Ausschreibung: Esteve Sitjà

Bauleitung: Ardevols consultors associats SLP

Kindergarten ‘Els Pins’ > Santa Perpètua de Mogoda. Barcelona

Öffentliche Bauherrschaft ⁞ Planung: 2003 ⁞ Ausführung: 2005 ⁞ Grundfläche: 508 m² ⁞ Baukosten: 433.456 €

Erster Preis bei der Dritten Architekturebienale des Vallès (Barcelona) 2005

Wettbewerb: Erster Preis 2002

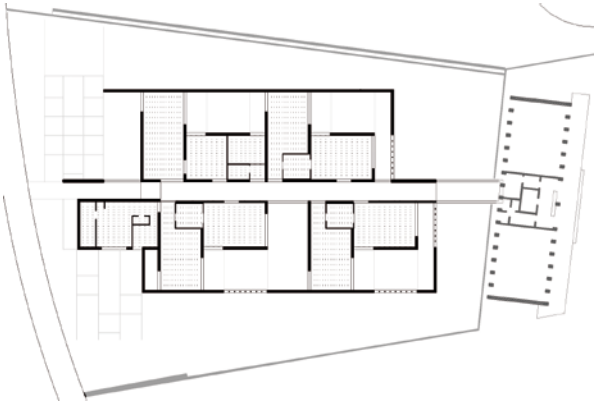

Tragwerk: GMK associats SL

Technischer Ausbau: Proisotec enginyeria SLP

Ausschreibung: Esteve Sitjà

Bauleitung: Esteve Sitjà

Sanierung und Erweiterung der Sekundarschule ‘IES Josep Pla’ > Barcelona

Öffentliche Bauherrschaft ⁝ Planung: 2000 ⁝ Ausführung: 2004 ⁝ Grundfläche: 7.595 m² ⁝ Baukosten: 3.692.160 €

Wettbewerb: Erster Preis 2000

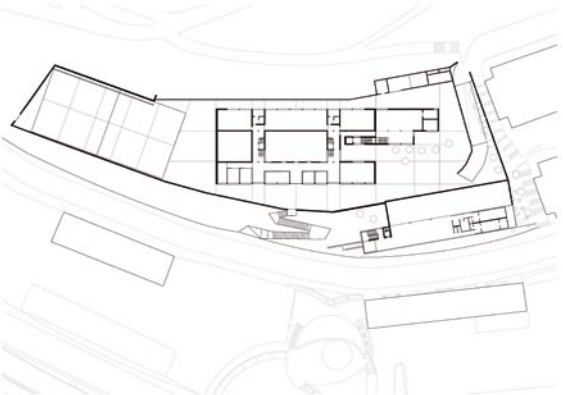

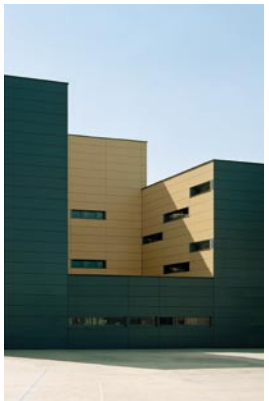

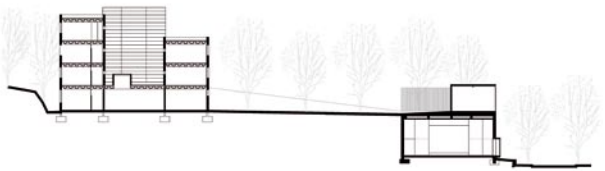

Tragwerk: Arguijo y asociados SL

Technischer Ausbau: Proisotec enginyeria SLP

Ausschreibung: Carles Giner

Bauleitung: AT-3 SCP

Seminargebäude für die Universität, UdL > Lleida

Öffentliche Bauherrschaft ⁞ Planung: 2008 ⁞ Ausführung: vergabe der Bauerbeiten ⁞ Grundfläche: 2.287 m² ⁞ Baukosten: 3.243.928 €

Beschränkter Wettbewerb: Erster Preis 2008

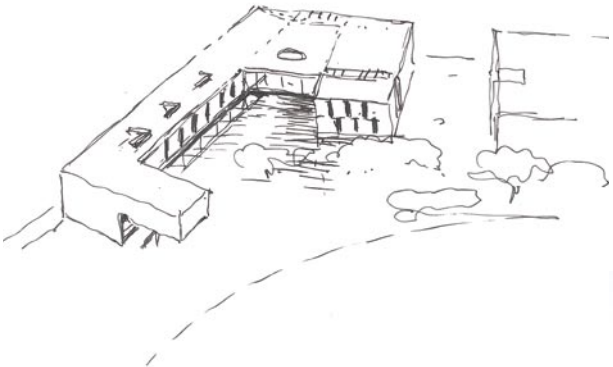

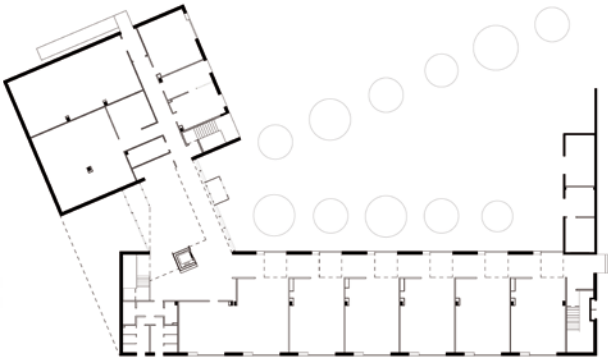

Tragwerk: Arguijo y asociados SL

Technischer Ausbau: Proisotec enginyeria SLP

Ausschreibung: AT3 SCP

Seminargebäude ‘Politechnikum 3’, UdG > Montilivi. Girona

Öffentliche Bauherrschaft ⁞ Planung: 1998 ⁞ Ausführung: 2005 ⁞ Grundfläche: 2.720 m² ⁞ Baukosten: 1.502.530 €

In Gemeinschaft mit Conxita Balcells Blesa, Architektin

Beschränkter Wettbewerb: Erster Preis 1998

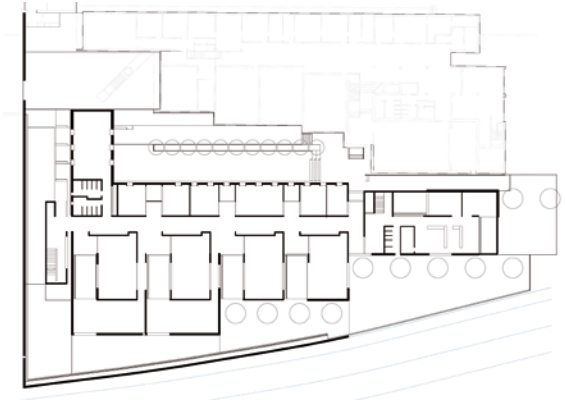

Tragwerk: Arguijo y asociados SL

Technischer Ausbau: Vicente del Pozo

Ausschreibung: AT-3 SCP

Grundschule > Sant Quirze. BCN

Öffentliche Bauherrschaft In Gemeinschaft mit Conxita Balcells Blesa, Architektin

Planung: 1998 ⁞ Ausführung: 2002 ⁞ BFG: 2.432 m² ⁞ Baukosten: 1.472.172 €

Wettbewerb: Erster Preis 1998

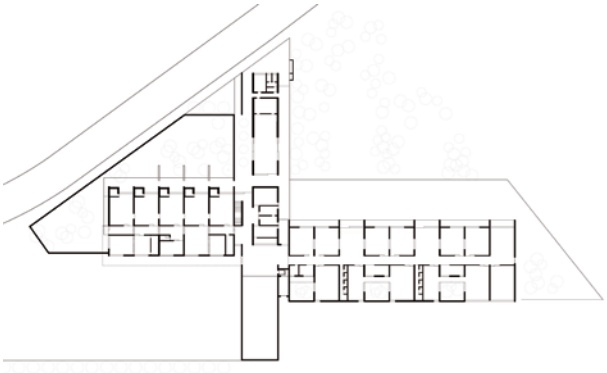

Grundschule > Palau de Plegamans

Öffentliche Bauherrschaft In Gemeinschaft mit Conxita Balcells Blesa, Architektin

Planung: 1999 ⁞ Ausführung: 2001 ⁞ BGF: 2.365 m² ⁞ Baukosten: 1.593.042 €

FAD-Architekturpreis (Finalist) / Zweite Architekturbienale Vallès (Finalist) 2002

Tragwerk: Arguijo y asociados SL - Mariona Benedito

Ausschreibung: AT-3 SCP

Bauleitung: Laia Cisteró

Schulzentrum ‘La Muntanyeta’ > Barcelona

Öffentliche Bauherrschaft ⁞ Planung: 1999 ⁞ Ausführung: 1999 ⁞ Grundfläche: 10.300 m² ⁞ Baukosten: 4.797.215 €

In Gemeinschaft mit J. Bosch - J. Tarrús, Architekten

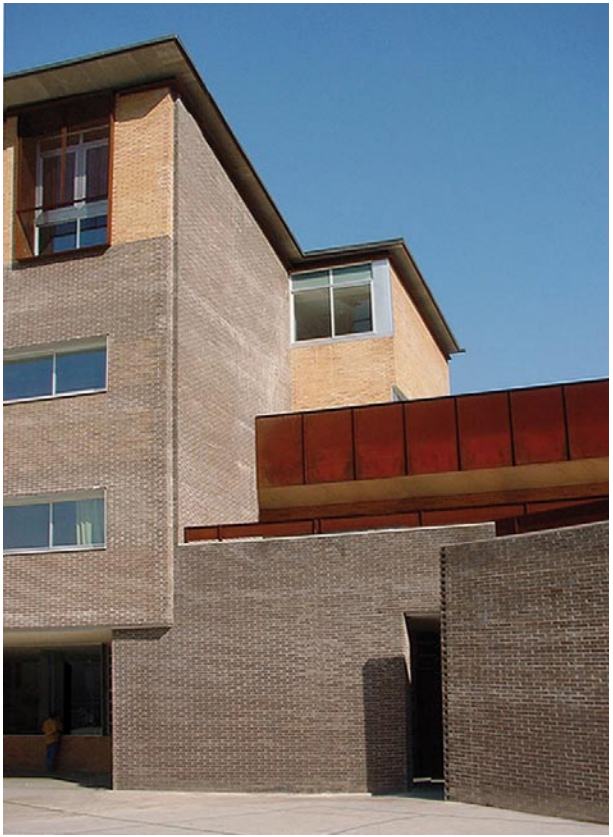

Tragwerk: Lluís Moya

Technischer Ausbau: Millian associats SA

Technical architects: Ibering consulting - Angels Atoche

Fakultät für Übersetzer und Dolmetscher, UAB > Barcelona

Öffentliche Bauherrschaft ⁞ Planung: 1995 ⁞ Ausführung: 1998 ⁞ Grundfläche: 5.356 m² ⁞ Baukosten: 3.233.906 €

In Gemeinschaft mit J. Bosch - J. Tarrús, Architekten

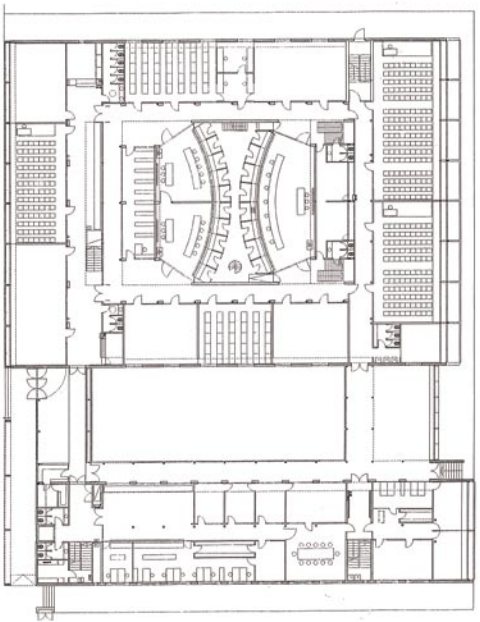

Tragwerk: Arguijo y asociados SL

Technischer Ausbau: CAST SA Milian Ventura

Ausschreibung: Pere Rius

Bauleitung: Pere Rius

Philosophische Fakultät, UdG > Girona

Öffentliche Bauherrschaft ⁝ Planung: 1987 ⁝ Ausführung: 1993 ⁝ Grundfläche: 8.500 m² ⁝ Baukosten: 4.759.233 €

In Gemeinschaft mit J. Bosch - J. Tarrús, Architekten

FAD-Architekturpreis (Finalist) 1994

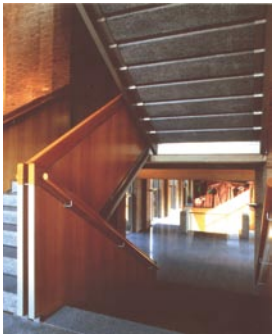

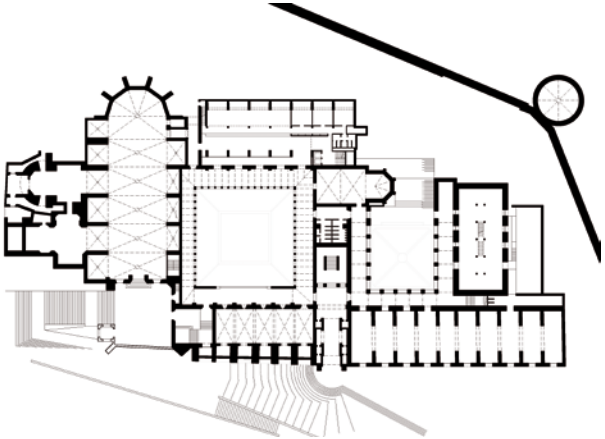

Tragwerk: Xavier Trepat

Technischer Ausbau: Vicente del Pozo

Ausschreibung: Jordi Roig

Grundschule > Hospitalet. Barcelona

Öffentliche Bauherrschaft — In Gemeinschaft mit J. Bosch - J. Tarrús, Architekten

Planung: 1981 ⁞ Ausführung: 1983 ⁞ BGF: 3.800 m² ⁞ Baukosten: 601.013 €

FAD-Architekturpreis 1983

Tragwerk: Robert Brufau — Ausschreibung: Domingo Iglesias

Grundschule ‘Farigola’ > Barcelona

Öffentliche Bauherrschaft — In Gemeinschaft mit J. Bosch - J. Tarrús, Architekten

Planung: 1977 ⁞ Ausführung: 1980 ⁞ BGF: 2.400 m² ⁞ Baukosten: 480.810 €

FAD-Architekturpreis 1980

Tragwerk: Robert Brufau — Ausschreibung: Domingo Iglesias

Erweiterung der Hochschule für Kunst, UB > Barcelona

Öffentliche Bauherrschaft ⁞ Planung: 2008 ⁞ Grundfläche: 18.850 m² ⁞ Baukosten: 24.841.924 €

Beschränkter Wettbewerb: Finalist

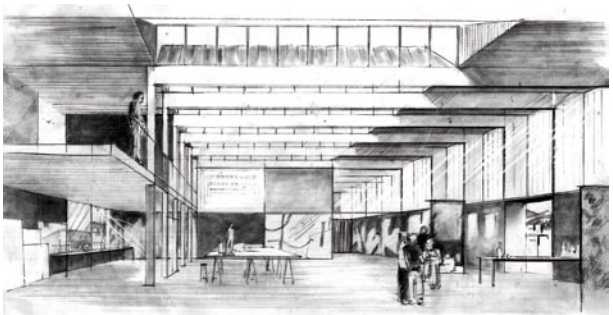

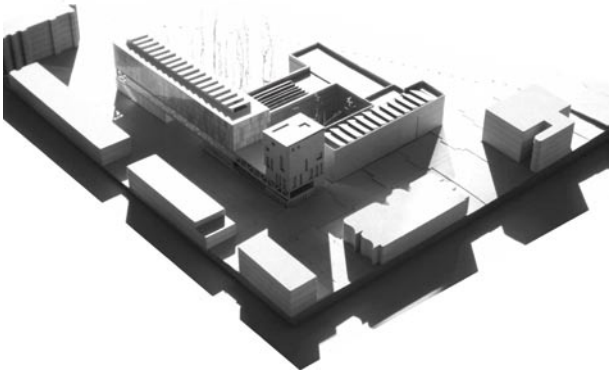

Grundschule ‘Fabra i Coats’ > BCN

Öffentliche Bauherrschaft

Planung: 2011 ⁞ Grundfläche: 3.260 m² ⁞ Baukosten: 7.396.178 €

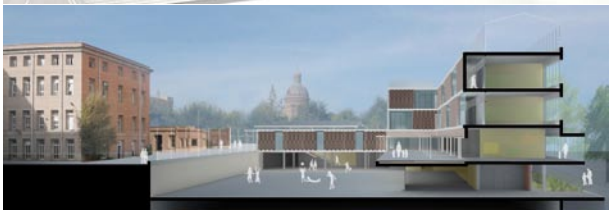

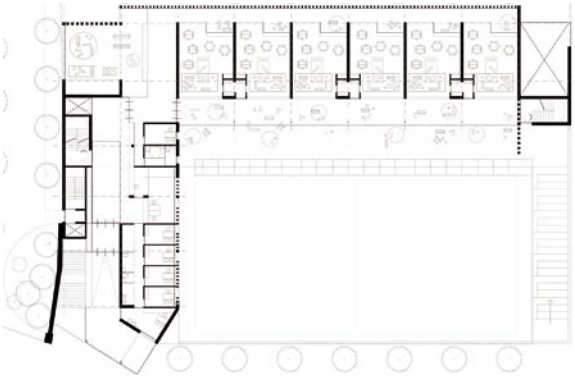

Grundschule > Mataró. Barcelona

Öffentliche Bauherrschaft

Planung: 2011 ⁞ Grundfläche: 3.550 m² ⁞ Baukosten: 4.707.547 €

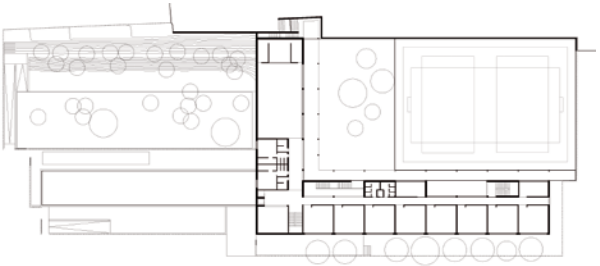

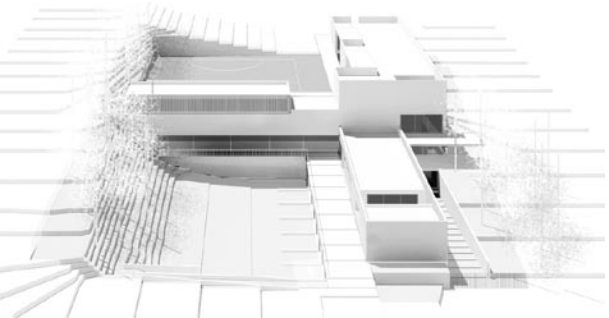

Städtischer Friedhof > La Llagosta. Barcelona

Öffentliche Bauherrschaft ⁞ Planung: 2007 ⁞ Ausführung: 2010 ⁞ Grundfläche: 3.591 m² ⁞ Baukosten: 1.055.356 €

Mit Conxita Balcells Blesa, Architektin

FAD-Architekturpreis (Finalist) / Erster Preis bei der Ersten Architekturebienale des Vallès / Lobende Erwähnung UPC 2001

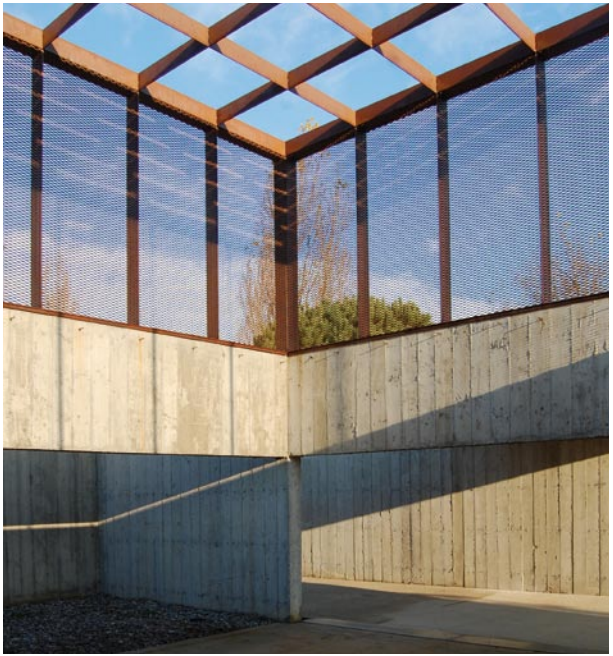

Tragwerk: Arguijo y asociados SL

Ausschreibung: AT-3 SCP

Bauleitung: AT-3 SCP

Altersheim > Barcelona

Öffentliche Bauherrschaft

Planung: 2010 ⁞ Grundfläche: 7.134 m² ⁞ Baukosten: 12.312.107 €

Beschränkter Wettbewerb: Erster Preis 2006

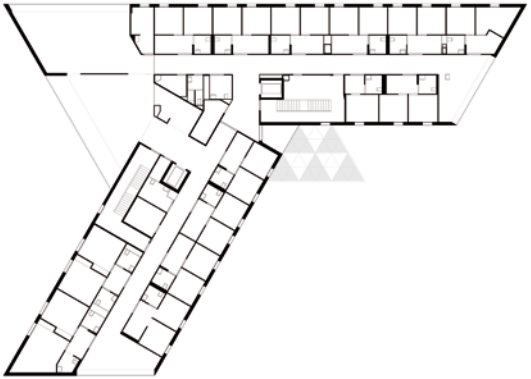

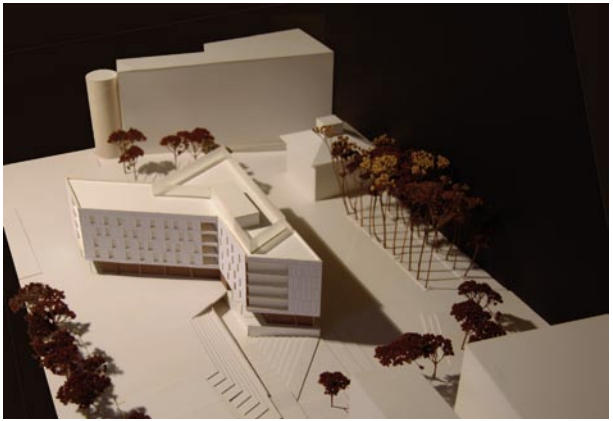

Tragwerk: BOMA Technischer Ausbau: Proisotec Ausschreibung: Esteve Sitjà

Altersheim > Hospitalet. Barcelona

Öffentliche Bauherrschaft

Planung: 2003 ⁞ Ausführung: 2006 ⁞ BGF: 4.345 m² ⁞ Baukosten: 5.126.936 €

Beschränkter Wettbewerb: Erster Preis 2002

Tragwerk: GMK Technischer Ausbau: Proisotec Ausschreibung: Esteve Sitjà

Ambulatorium > Barcelona

Öffentliche Bauherrschaft ⁞ Planung: 1991 ⁞ Ausführung: 1997 ⁞ Grundfläche: 9.053 m² ⁞ Baukosten: 4.207.085 €

In Gemeinschaft mit J. Bosch - J. Tarrús, Architekten

Tragwerk: Arguijo y asociados SL

Technischer Ausbau: Millian associats SA

Ausschreibung: Pere Rius

Museum ‘Frederic Marès’ > Barcelona

Öffentliche Bauherrschaft ⁞ Planung: 2008 ⁞ Ausführung: 2011 ⁞ Grundfläche: 1.402 m² ⁞ Baukosten: 4.047.229 €

In Gemeinschaft mit Fernando Marzà, Architekt

Wettbewerb: Erster Preis 2008

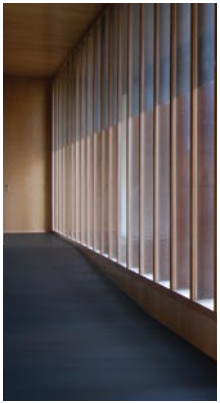

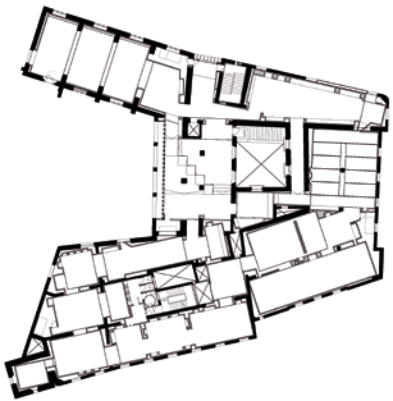

Technischer Ausbau: Quadrant enginyeria

Ausschreibung: Ardevol consultors associats SLP

Bauleitung: Ardevol consultors associats SLP

Museum des Weines ‘Vinseum’ > Vilafranca del Penedès. Barcelona

Öffentliche Bauherrschaft ⁞ Planung: fase I 2007, fase II 2010 ⁞ Im Bau ⁞ Grundfläche: 9.400 m² ⁞ Baukosten: 8.389.378 €

Beschränkter Wettbewerb: Erster Preis 2003

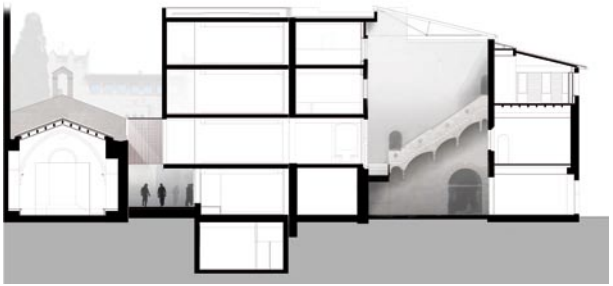

Tragwerk: GMK associats SL

Technischer Ausbau: Proisotec enginyeria SLP

Ausschreibung: Esteve Sitjà

Bauleitung: Esteve Sitjà

Museum des Waldes > Sant Celoni

Öffentliche Bauherrschaft

Planung: 2011 ⁞ Grundfläche: 7.920 m² ⁞ Baukosten: 9.504.000 €

Wettbewerb: Dritter Preis

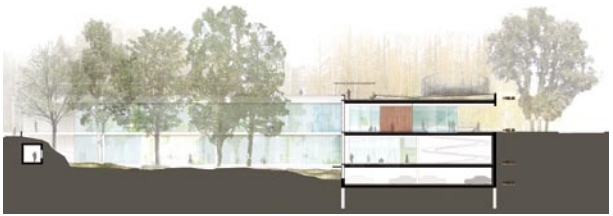

Kulturzentrum > Prat de Llobregat

Öffentliche Bauherrschaft In Gemeinschaft mit Serra-Vives-Cartagena, Architekten

Planung: 2001 ⁞ Grundfläche: 6.700 m² ⁞ Baukosten: 1.538.569.000 €

Beschränkter Wettbewerb: Finalist

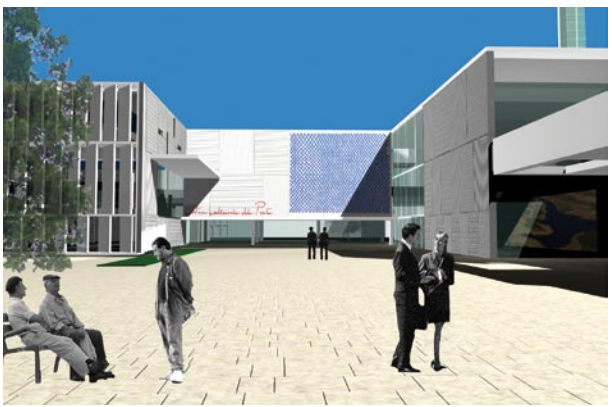

Museum ‘Garrotxa’ > Olot. Girona

Öffentliche Bauherrschaft — In Gemeinschaft mit J. Bosch - J. Tarrús, Architekten

Planung: 1981 ⁞ Ausführung: 1986 ⁞ BGF: 5.195 m² ⁞ Baukosten: 1.502.530 €

FAD-Architekturpreis (Finalist) 1987

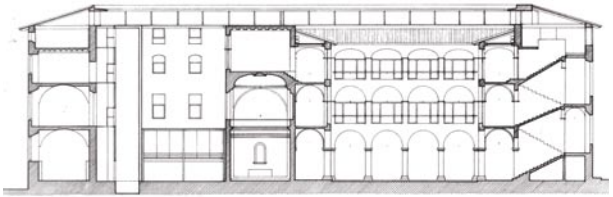

v

Tragwerk: X. Trepat — Technischer Ausbau: J. Marco — Ausschreibung: D. Iglesias

Kulturzentrum ‘La Mercè’ > Girona

Öffentliche Bauherrschaft — In Gemeinschaft mit J. Bosch - J. Tarrús, Architekten

Planung: 1981 ⁞ Ausführung: 1986 ⁞ Grundfläche: 3.800 m²

Tragwerk: Xavier Trepat — Bauleitung: Joan Roig

Umbau des Fussballstadions des Fußball Club Barcelona > Barcelona

Bauherrschaft: Fútbol Club Barcelona | Planung: 2007 | Baukosten: 245.000.000 €

In Gemeinschaft mit OAB / Serra-Vives-Cartagena, Architekten / ARUP Sports / Ayesta-Vives-Daban, Architekten

Beschränkter Wettbewerb: Zweiter Preis

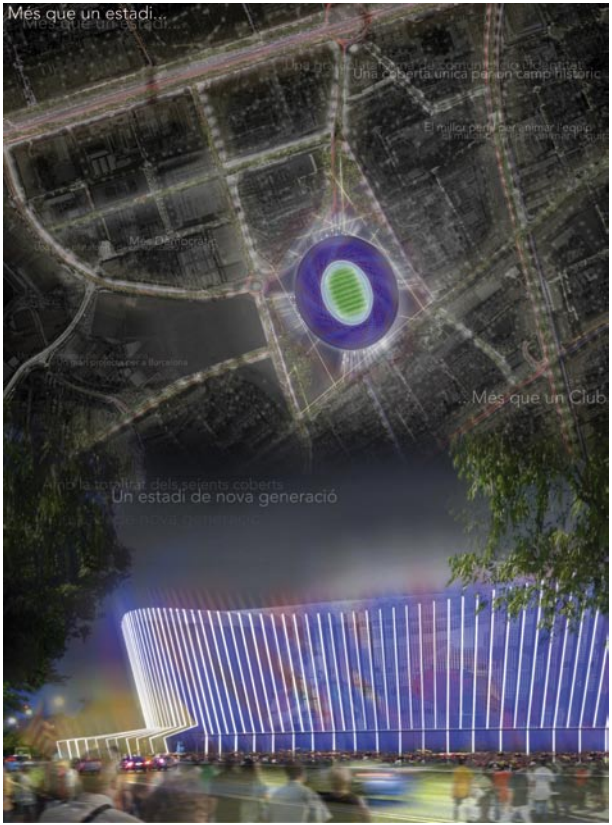

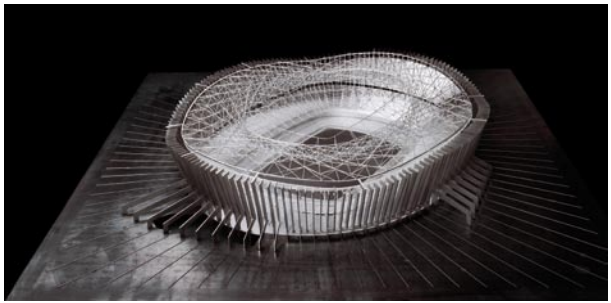

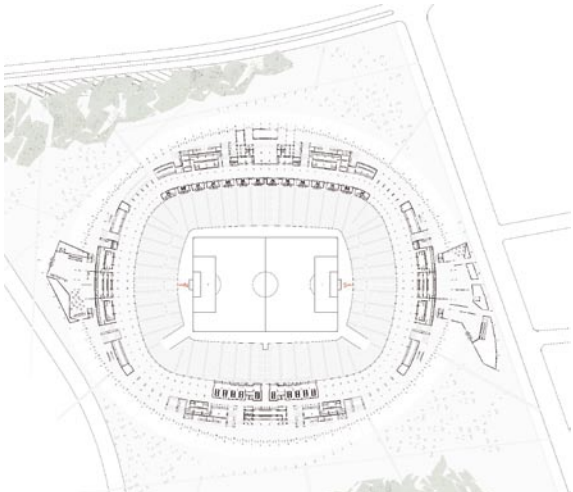

Sportcenter > Barcelona

Öffentliche Bauherrschaft — In Gemeinschaft mit Ricard Balcells Comas, Architekt

Planung: 2005 ⁞ Grundfläche: 3.973 m² ⁞ Baukosten: 2.806.401 €

Beschränkter Wettbewerb: Finalist

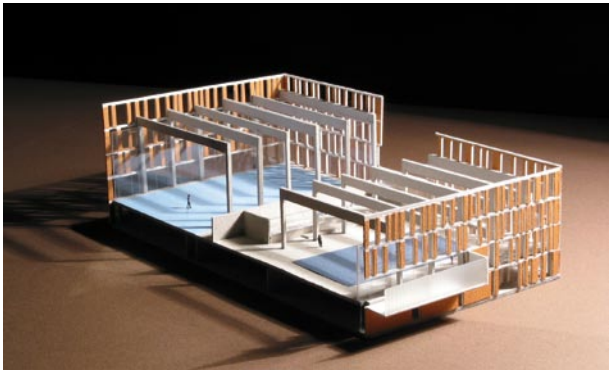

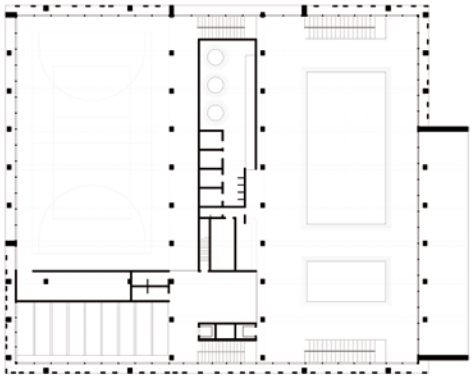

Städtische Wettkampfarena > Terrassa

Öffentliche Bauherrschaft — In Gemeinschaft mit Ricard Balcells Comas, Architekt

Planung: 2002 ⁞ Grundfläche: 15.780 m² ⁞ Baukosten: 17.937.740 €

Beschränkter Wettbewerb: Finalist

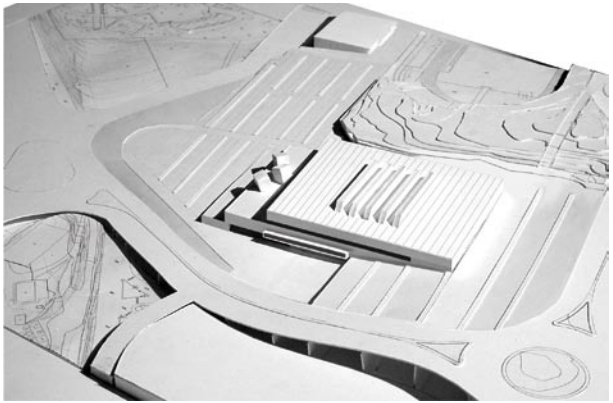

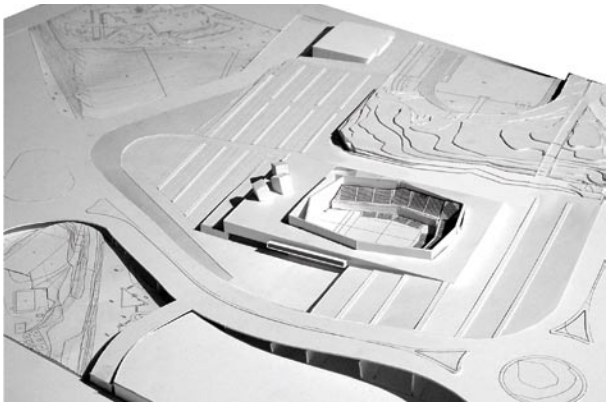

Bibliothek > Barcelona

Öffentliche Bauherrschaft

Planung: 2011 ⁞ Grundfläche: 5.326 m² ⁞ Baukosten: 8.101.568 €

In Gemeinschaft mit C.Obiol und P.Tamayo, Architektinnen

Stadtbibliothek > Sant Cugat. BCN

Öffentliche Bauherrschaft

Planung: 2006 ⁞ Grundfläche: 4.680 m² ⁞ Baukosten: 8.941.540 €

Beschränkter Wettbewerb: Erster Preis 2003

Tragwerk: Arguijo Asc. SL Technischer Ausbau: Proisotec Ausschreibung: E. Sitjà

Stadtwall > Girona

Öffentliche Bauherrschaft ⁝ Planung: 1984 ⁝ Ausführung: 1988 ⁝ Baukosten: 901.518 €

In Gemeinschaft mit J. Bosch - J. Tarrús, Architekten

Auszeichnung Öffentlicher Räume durch die Architektenkammer von Girona 1999

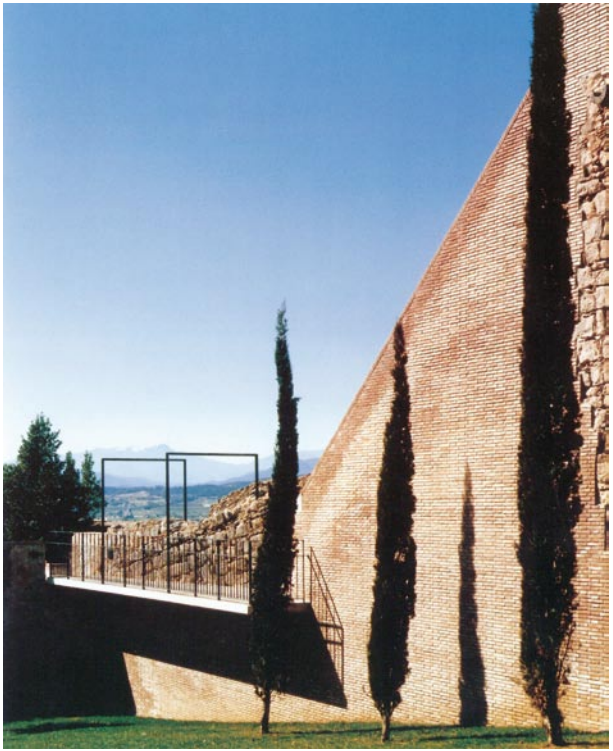

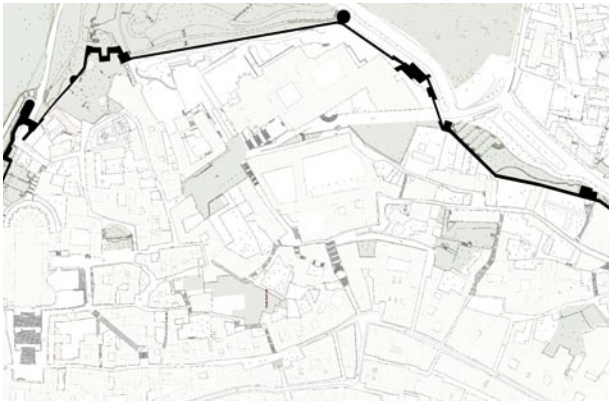

Tragwerk: Xavier Trepat

Ausschreibung: Jordi Roig

Sozialer Wohnungsbau ‘Bon Pastor’ > Barcelona

Öffentliche Bauherrschaft ⁞ Planung: 2007 ⁞ Ausführung: 2010 ⁞ Grundfläche: 10.886 m² ⁞ Baukosten: 7.715.269 € ⁞ Wohnungen: 65 ⁞ Pkw-Stellplätze: 106

AVS-Auszeichnung der Gesellschaft zur Förderung des Sozialen Wohnungsbaus 2010 Beschränkter Wettbewerb: Erster Preis 2005

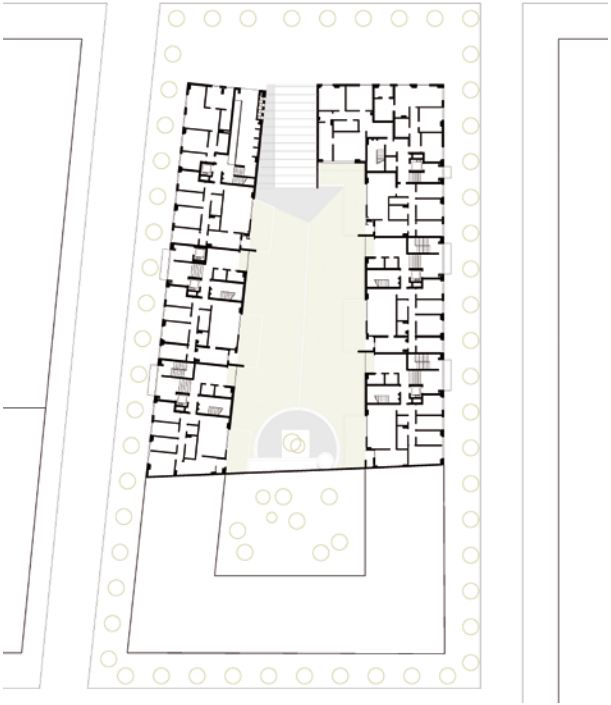

Tragwerk: GMK associats SL Technischer Ausbau: Proisotec enginyeria SLP Ausschreibung: GPO Ingenieria SA Bauleitung: GPO Ingenieria SA

Sozialer Wohnungsbau ‘Colonia Castells’ > Barcelona

Öffentliche Bauherrschaft ⁞ Planung: 2009 ⁞ Grundfläche: 28.770 m² ⁞ Baukosten: 28.770.000 € ⁞ Wohnungen: 177 ⁞ Pkw-Stellplätze: 280

In Gemeinschaft mit Josep Val i Ravell, Architekt

Beschränkter Wettbewerb

Wohnungsbau im Eixample > Barcelona

Private Bauherrschaft ⁞ Planung: 2001 ⁞ Ausführung: 2005 ⁞ Grundfläche: 6.517 m² ⁞ Baukosten: 5.731.225 € ⁞ Wohnungen: 24 ⁞ Pkw-Stellplätze: 54

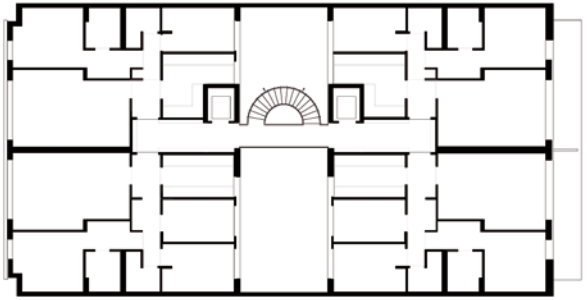

Tragwerk: Arguijo y asociados SL

Technischer Ausbau: Proisotec enginyeria SLP

Ausschreibung: Esteve Sitjà

Bauleitung: Jordi Soldevila

Sozialer Wohnungsbau ‘Creu de la Rutlla’ > Torroella. Girona

Öffentliche Bauherrschaft ⁞ Project: 2002 ⁞ Ausführung: 2004 ⁞ Grundfläche: 5.307 m² ⁞ Baukosten: 2.677.749 € ⁞ Wohnungen: 36 ⁞ Pkw-Stellplätze: 36

Beschränkter Wettbewerb: Erster Preis 1997

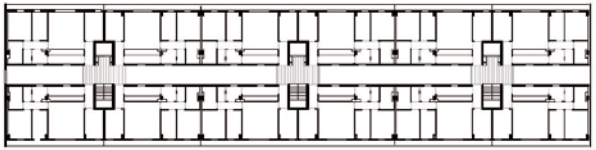

Tragwerk: GMK associats SL

Technischer Ausbau: Proisotec enginyeria SLP

Ausschreibung: Esteve Sitjà

Bauleitung: Ricard Masó

Sozialer Wohnungsbau ‘Besòs’ > Barcelona

Öffentliche Bauherrschaft ⁞ Planung: 2001 ⁞ Ausführung: 2004 ⁞ Grundfläche: 6.370 m² ⁞ Baukosten: 3.945.008 € ⁞ Wohnungen: 65 ⁞ Pkw-Stellplätze: 30

Beschränkter Wettbewerb: Erster Preis 1999

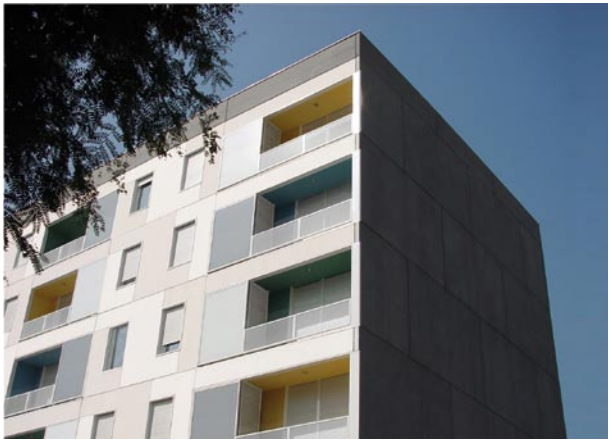

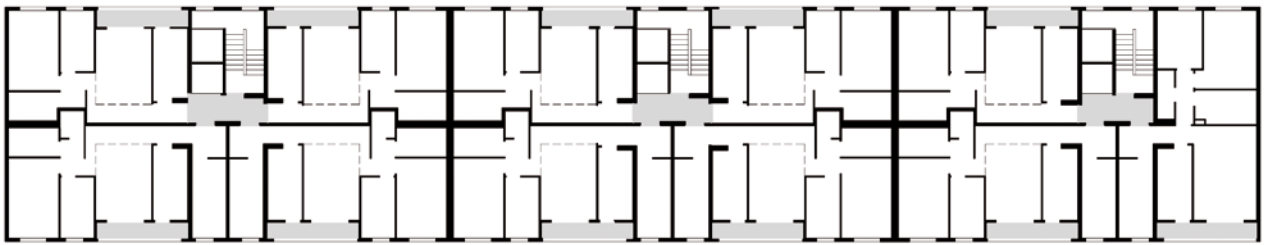

Tragwerk: INDAGSA

Technischer Ausbau: Proisotec enginyeria SLP

Ausschreibung: Esteve Sitjà

Bauleitung: Carles Bima

Wohnungsbau im Olympischen Dorf > Barcelona

Private Bauherrschaft ⁞ Planung: 1990 ⁞ Ausführung: 1992 ⁞ Grundfläche: 18.000 m² ⁞ Baukosten: 6.293.585 € ⁞ Wohnungen: 177 ⁞ Pkw-Stellplätze: 180

In Gemeinschaft mit J. Bosch - J. Tarrús, Architekten

Haus Alfonso > Lles. Lleida

Private Bauherrschaft
Planung: 2009 ⁞ Im Bau ⁞ Grundfläche: 303 m² ⁞ Baukosten: 378.205 €

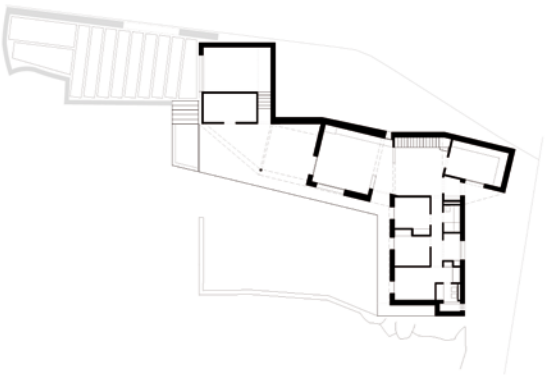

Tragwerk: Arguijo y asociados SL Technischer Ausbau: Proisotec enginyeria SLP

Haus Campi > Travesseres. Lleida

Private Bauherrschaft
Planung: 2003 ⁞ Ausführung: 2005 ⁞ Grundfläche: 338 m² ⁞ Baukosten: 601.012 €

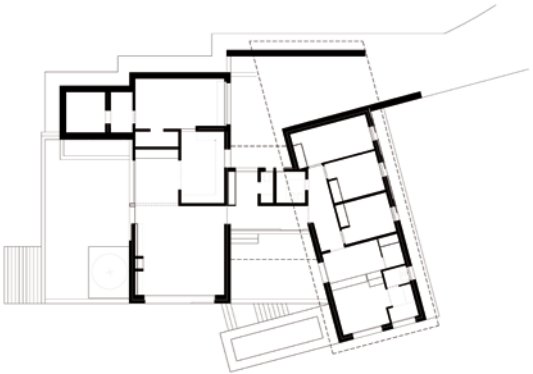

Tragwerk: GMK Technischer Ausbau: J.M Casellas Ausschreibung: Esteve Sitjà

Haus Brugue > Lles. Lleida

Private Bauherrschaft
Planung: 2003 ⁞ Ausführung: 2005 ⁞ Grundfläche: 297 m² ⁞ Baukosten: 420.708 €

Tragwerk: Arguijo Asc. SL Technischer Ausbau: J.M Casellas Ausschreibung: E.Sitjà

Haus Ingla > Travesseres. Lleida

Private Bauherrschaft
Planung: 1996 ⁞ Ausführung: 1998 ⁞ Grundfläche: 480 m² ⁞ Baukosten: 601.012 €
Fünfte Biennale für Spanische Architektur (Finalist) 1999

Tragwerk: Arguijo y asociados SL Ausschreibung: Isidre Domenjó

Einfamilienhäuser > Travesseres. Lleida

Private Bauherrschaft

Planung: 2007 ⁞ Grundfläche: 2.400 m² ⁞ Baukosten: 1.905.307 €

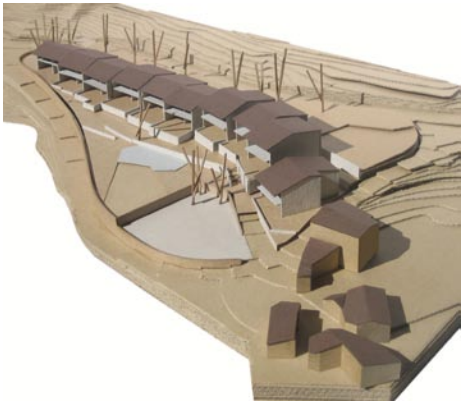

Einfamilienhäuser > Ventajola. Girona

Private Bauherrschaft

Planung: 2007 ⁞ Grundfläche: 1.602 m² ⁞ Baukosten: 1.302.774 €

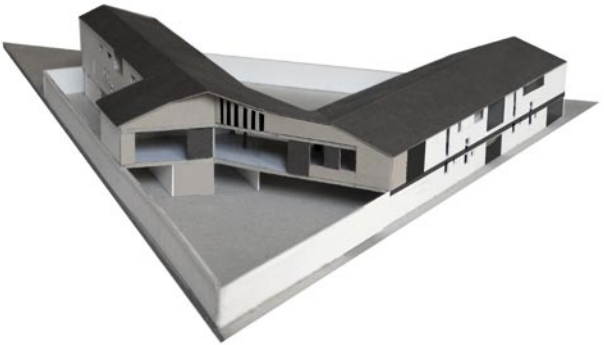

Reform des Hotel Mirador > Lles. Lleida

Private Bauherrschaft ⁞ Planung: 2011 ⁞ Grundfläche: 1.500 m² ⁞ Baukosten 2.300.000 €

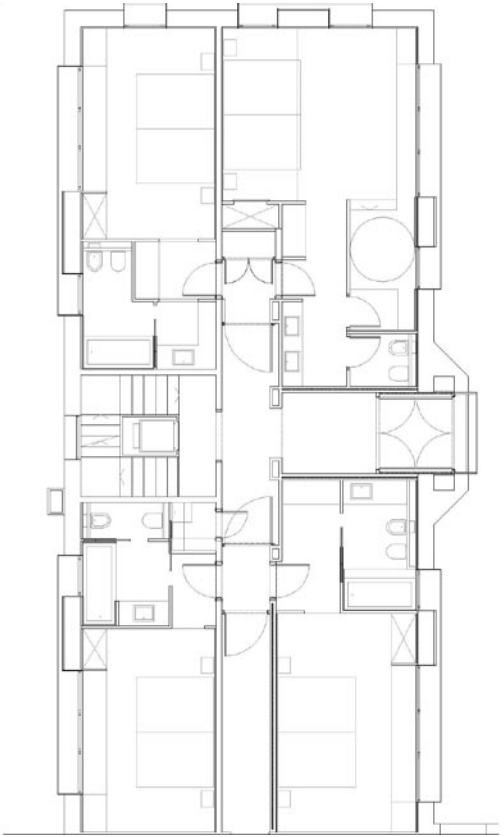

Tragwerk: Urbeg SL

Technischer Ausbau: SV/rquitectura

Ausschreibung: Elisabet Garcia

Bauleitung: Elisabet Garcia

Soziale Einrichtungen > Santa Perpètua

Öffentliche Bauherrschaft — In Gemeinschaft mit Jordi Carbonell i Curell, Architekt

Planung: 2007 ⁞ Grundfläche: 23.900 m² ⁞ Baukosten: 27.269.778 €

Beschränkter Wettbewerb: Finalist

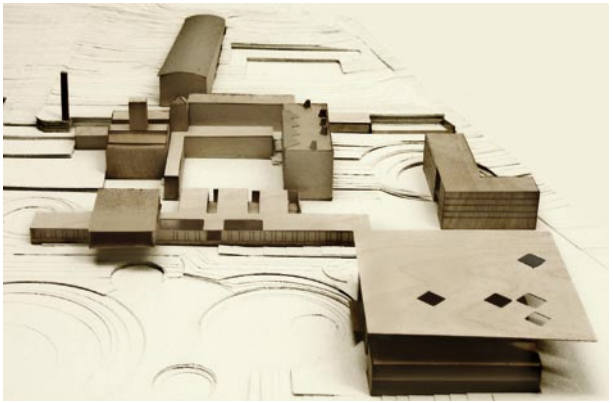

Campus Handwerk > Bielefeld

Client: Handwerkskammer — In Gemeinschaft mit Ayesta-Vives-Daban, Architekten

Planung: 2011 ⁞ Grundfläche: 27.150 m² ⁞ Baukosten: 41.812.013 €

Beschränkter Wettbewerb: Finalist

Städtebaulicher Rahmenplan > BCN

Öffentliche Bauherrschaft — In Gemeinschaft mit Josep Val i Ravell, Architekt

Planung: 2007 ⁞ Grundfläche: 9.816 m² ⁞ Baukosten: 9.816.000 €

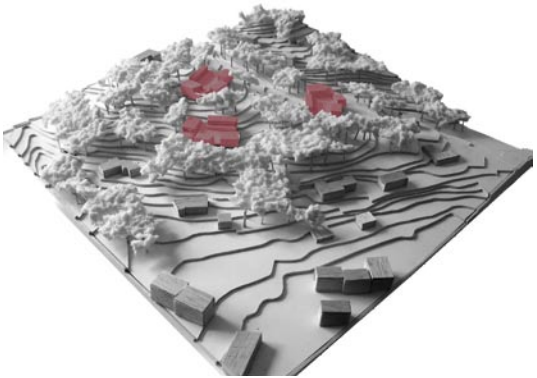

Städtebaulicher Rahmenplan > BCN

Öffentliche Bauherrschaft — In Gemeinschaft mit Serra-Vives-Cartagena, Architekten

Planung: 2004 ⁞ Grundfläche: 118.275 m²

Beschränkter Wettbewerb: Erster Preis

Universitäres Bürogebäude > BCN

Öffentliche Bauherrschaft
Planung: 2006 ⁞ Grundfläche: 7844 m² ⁞ Baukosten: 4.887.500 €

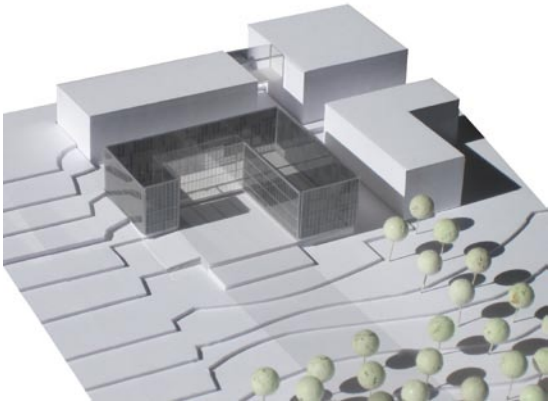

Dienstleistungszentrum > Barcelona

Öffentliche Bauherrschaft
Planung: 2005 ⁞ Grundfläche: 21.922 m² ⁞ Baukosten: 20.026.000 €

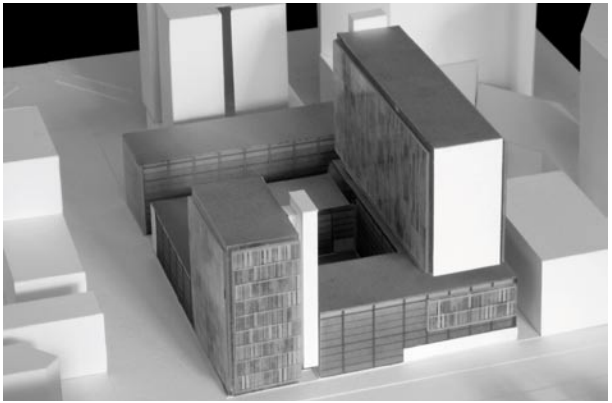

Bürogebäude > Sabadell. Barcelona

Öffentliche Bauherrschaft

Planung: 2004 ⁞ Ausführung: 2008 ⁞ BGF: 1.081 m² ⁞ Baukosten: 1.407.849 €

Erster Preis bei der Dritten Architekturebienale des Vallès (Barcelona) 2005

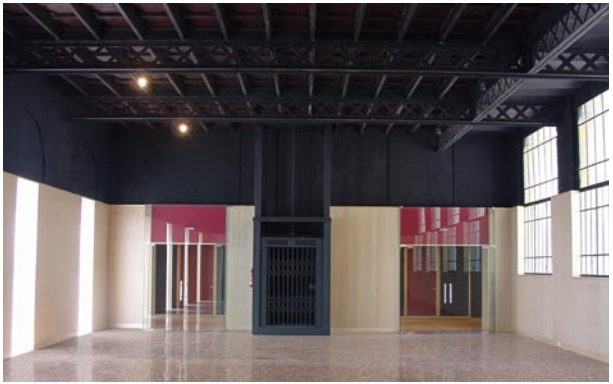

Tragwerk: Jordi Campo Technischer Ausbau: Enginyeria Vall Ausschreibung: E. Sitjà

Verkehrsleitzentrale > Barcelona

Öffentliche Bauherrschaft

Planung: 1999 ⁞ Ausführung: 2000 ⁞ BGF: 3.200 m² ⁞ Baukosten: 2.969.000 €

Wettbewerb: Erster Preis 1999

Tragwerk: Enginyeria Vall Technischer Ausbau: Quadrant Ausschreibung: Ibering

Firmenzentrale > Polinyà. Barcelona

Private Bauherrschaft
Planung: 2007 ⁞ Ausführung: 2008 ⁞ BGF: 1.925 m² Baukosten: 1.925.000 €

Ausschreibung: Esteve Sitjà

Industriehalle mit Büros > Hospitalet

Private Bauherrschaft
Planung: 2005 ⁞ Ausführung: 2010 ⁞ BGF: 11.560 m² ⁞ Baukosten: 8.122.149 €

Tragwerk: Arguijo y asociados SL

Technischer Ausbau: Quadrant enginyeria

> Ausgewählte auszeichnungen

SVArquitectura
SANTIAGO VIVES

2011
FAD-Architekturpreis (Ausgewählte Werke)
Sekundarschule mit Berufsbildungszentrum 'IES Garrotxa' > Olot. Girona

2010
Architekturpreis der Region Girona
Sekundarschule mit Berufsbildungszentrum 'IES Garrotxa' > Olot. Girona

AVS-Auszeichnung der Gesellschaft zur Förderung Sozialen Wohnungsbaus
Sozialer Wohnungsbau 'Bon Pastor' > Barcelona

2005
Lobende Erwähnung UPC (Politechnische Universität Kataloniens)
Bürogebäude > Sabadell. Barcelona

Erster Preis bei der Dritten Architekturebienale des Vallès (Barcelona)
Kindergarten 'Els Pins' > Santa Perpètua de Mogoda. Barcelona

Erster Preis bei der Dritten Architekturebienale des Vallès (Barcelona)
Bürogebäude > Sabadell. Barcelona

2003
Finalist bei der Zweiten Architekturebienale des Vallès (Barcelona)
Grundschule > Palau de Plegamans. Barcelona

Lobende Erwähnung UPC (Politechnische Universität Kataloniens)
Grundschule > Palau de Plegamans. Barcelona

2002
Lobende Erwähnung UPC (Politechnische Universität Kataloniens)
Städtischer Friedhof > La Llagosta. Barcelona

FAD-Architekturpreis (Finalist)
Grundschule > Palau de Plegamans. Barcelona

2001
FAD-Architekturpreis (Finalist)
Städtischer friedhof > La Llagosta. Barcelona

Erster Preis bei der Ersten Architekturebienale des Vallès (Barcelona)
Städtischer Friedhof > La Llagosta. Barcelona

1999
Fünfte Biennale für Spanische Architektur (Finalist)
Haus Ingla > Lleida

Auszeichnung Öffentlicher Räume durch die Architektenkammer von Girona
Stadwall > Girona

1993
FAD-Architekturpreis (Finalist)
Philosophische Fakultät > Girona

1989
FAD-Architekturpreis (Ausgewählte Werke)
Haupteingangstreppe für das Rathaus von Girona > Girona

1987
FAD-Architekturpreis (Finalist)
Sozialer Wohnungsbauten 'Llevant Sud' in der Gran Via de les Corts > BCN

FAD-Architekturpreis (Finalist)
Museum 'Garrotxa' > Olot. Girona

1983
FAD-Architekturpreis
Grundschule > Hospitalet de Llobregat. Barcelona

1981
FAD-Preis zur Förderung der Dekorativen Künste, Kathegorie Innenarchitektur
Restaurant 'Cristina' > Barcelona

1980
FAD-Architekturpreis
Grundschule 'Farigola' > Barcelona

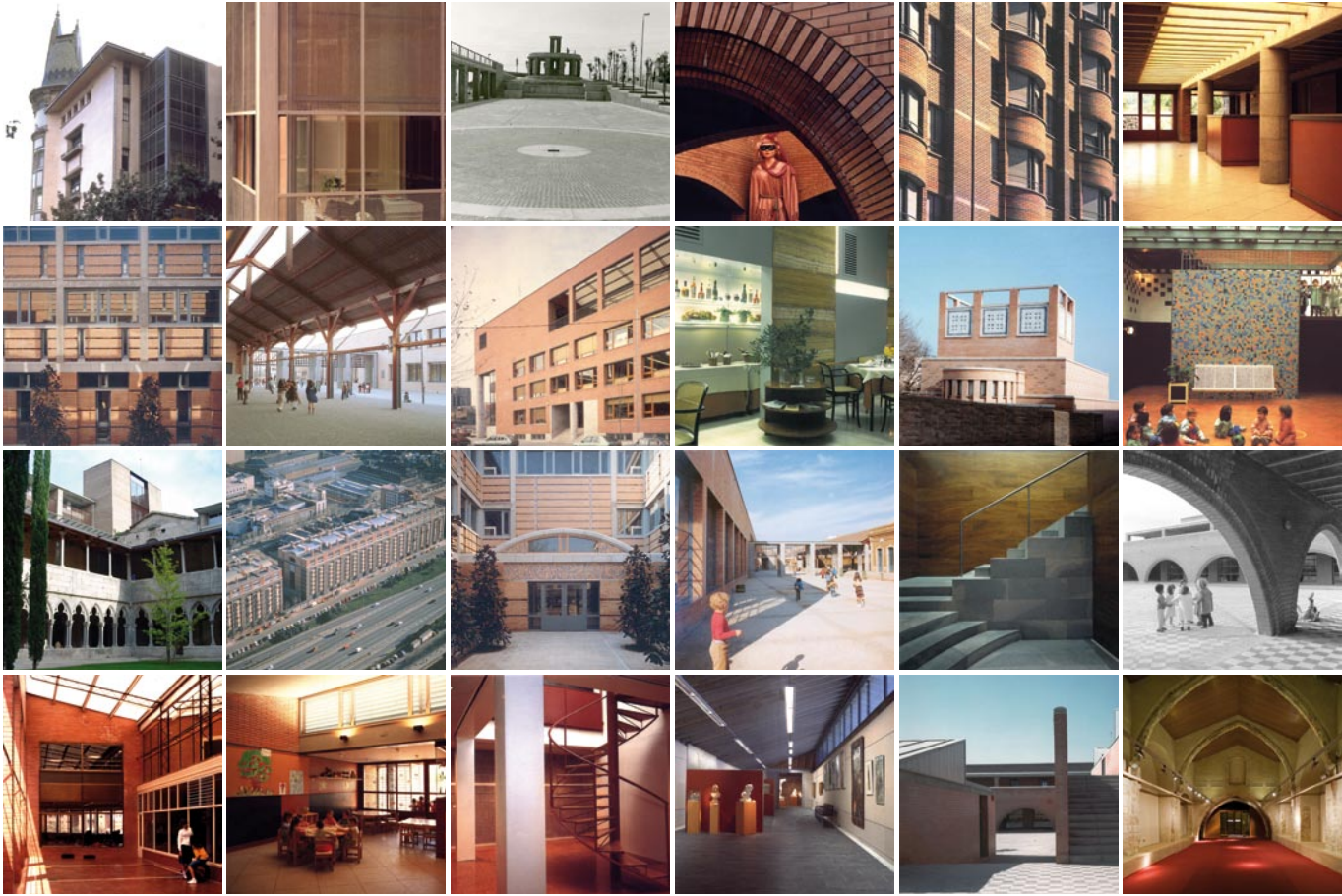

@/ www.santivives.com C/ CAPELLANS 2, 3-1 - 08002 **BARCELONA** T/ +34 933 424 762 F/ +34 933 018 821 E/ s.vives@coac.net